ps：对话框阅读顺序为从右向左，文字阅读顺序为从左向右(首页特有)

在此之后又被前上司骂了一个多小时

滚！你不用来了！

但是…要珍惜已有的客户…

你知道你让我们公司少赚了多少钱吗？

天天在小客户上花那么多时间

你这家伙

被以妙分就友其由了来朋名理手后女莫的

我们分手吧

和你交往期间感觉太平淡了，我已经厌倦了…

志宇君太耿直了，并不是我喜欢的类型

那个…

心好累

おばあちゃんじょうじょ
「老女的少女ひなたちゃん」
桑住あさ、カムバック!!

ザタン

去远的地方

想能世

只个尘

我一离

我已经对一切都感到厌倦了

激カワ新連載!!
とあるリーマン、もふもふダンナと不思議な田舎暮らしをはじめる
SLOW LIVING

目が死んでいる人必見!!

ゴトン

療癒的上班族

5 的

奇妙 田園 美好

治愈生活

The Surgeon's Serene Retreat: A Finally Feasible Guide to

SLOW LIVING

與世無爭的 居住日記 上全本

第1話 无处可归的人
2023.3.8
2023.3.22
5:47
2:32
1:42
6:13
2:32

西武新宿
Seibu-Shinjuku
終点站
哈萨克斯坦
哪里？
这是……

不仅坐错电车

还在电车上睡着了

下图看地啊…

无法确认位置信息

GPS信号弱…（还是北斗好）

kyu-

站工人车的作员…

手机没信号也信号

キョロキョロ

キョロキョロ

今日运营已结束

班九车点末…
怎么这么早就没车了？！
个方一吧找地住晚…
…暂且
用来不再了！
……
WOC，我明天还有工作啊…

这里似乎没有24小时营业的家庭餐厅或漫画咖啡馆啊
内宋丁田小林
这几个怎么神字读…伏…?
我虽然更想去远的地方，但是…
那就在先过一晚吧
旅馆名字还挺可爱的…
啊…有旅馆

ドスン

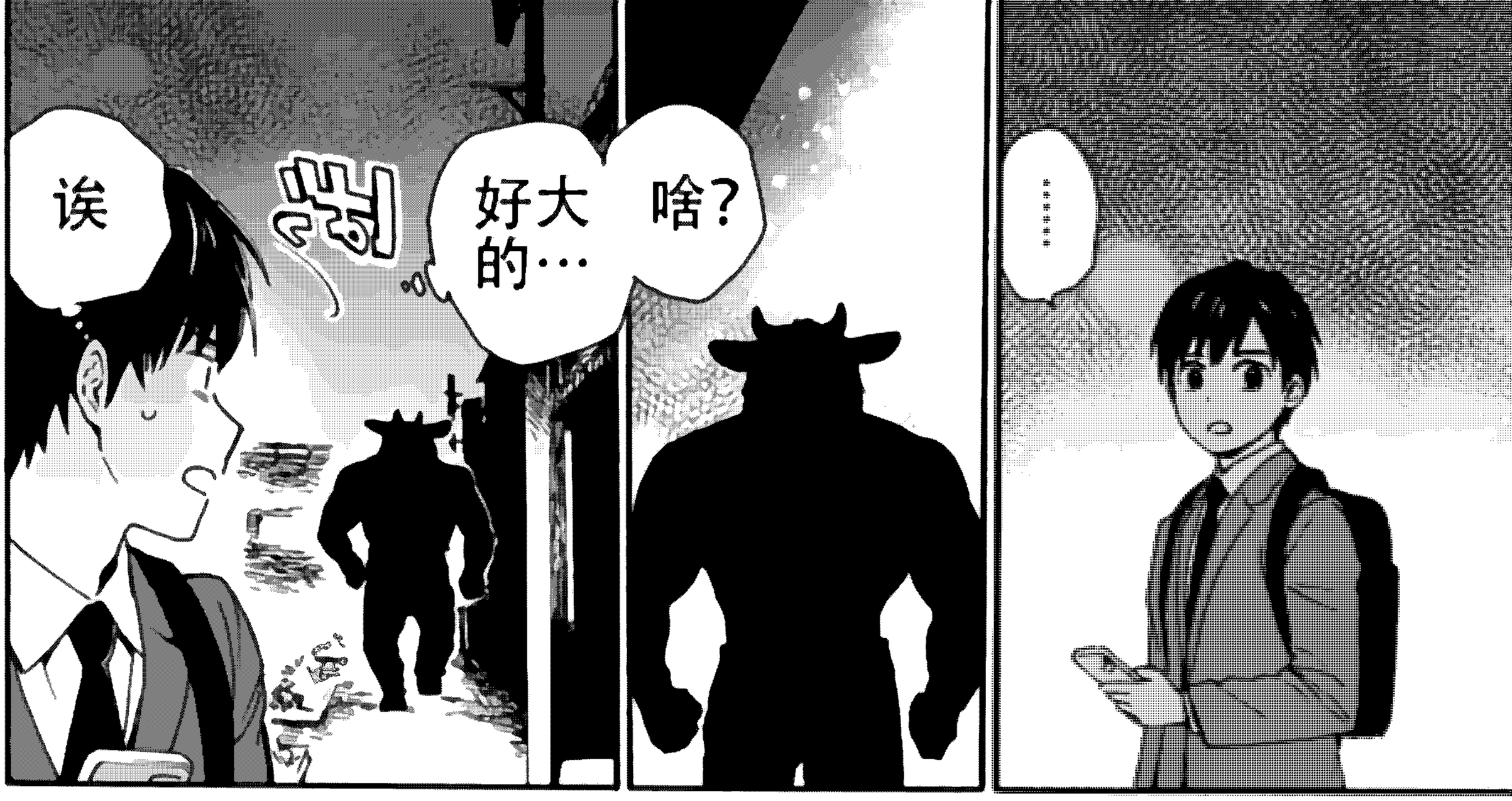
诶
好大的…
啥？
……

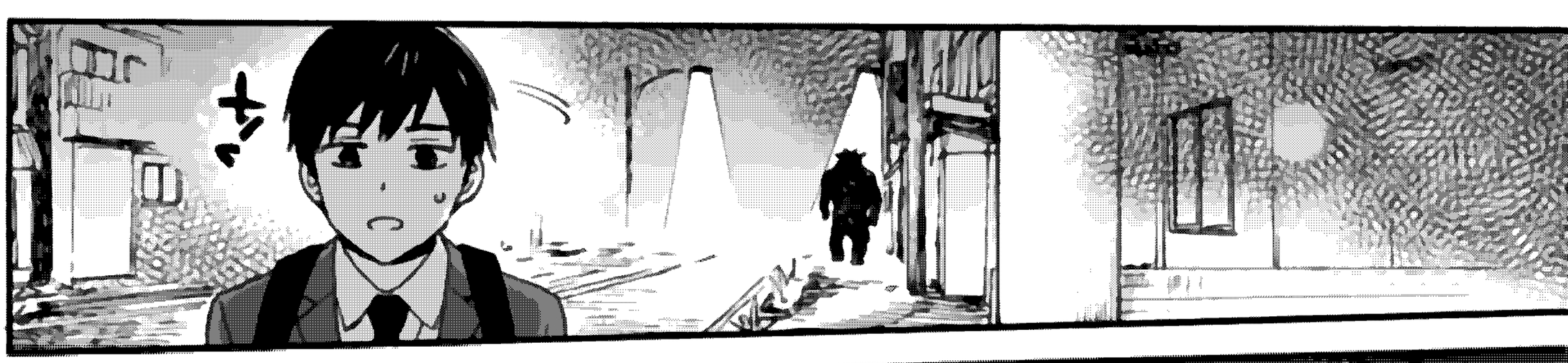

是是累…我不太了

吹!!
吹!!

…早休点吧息

太好了…

总算到了…

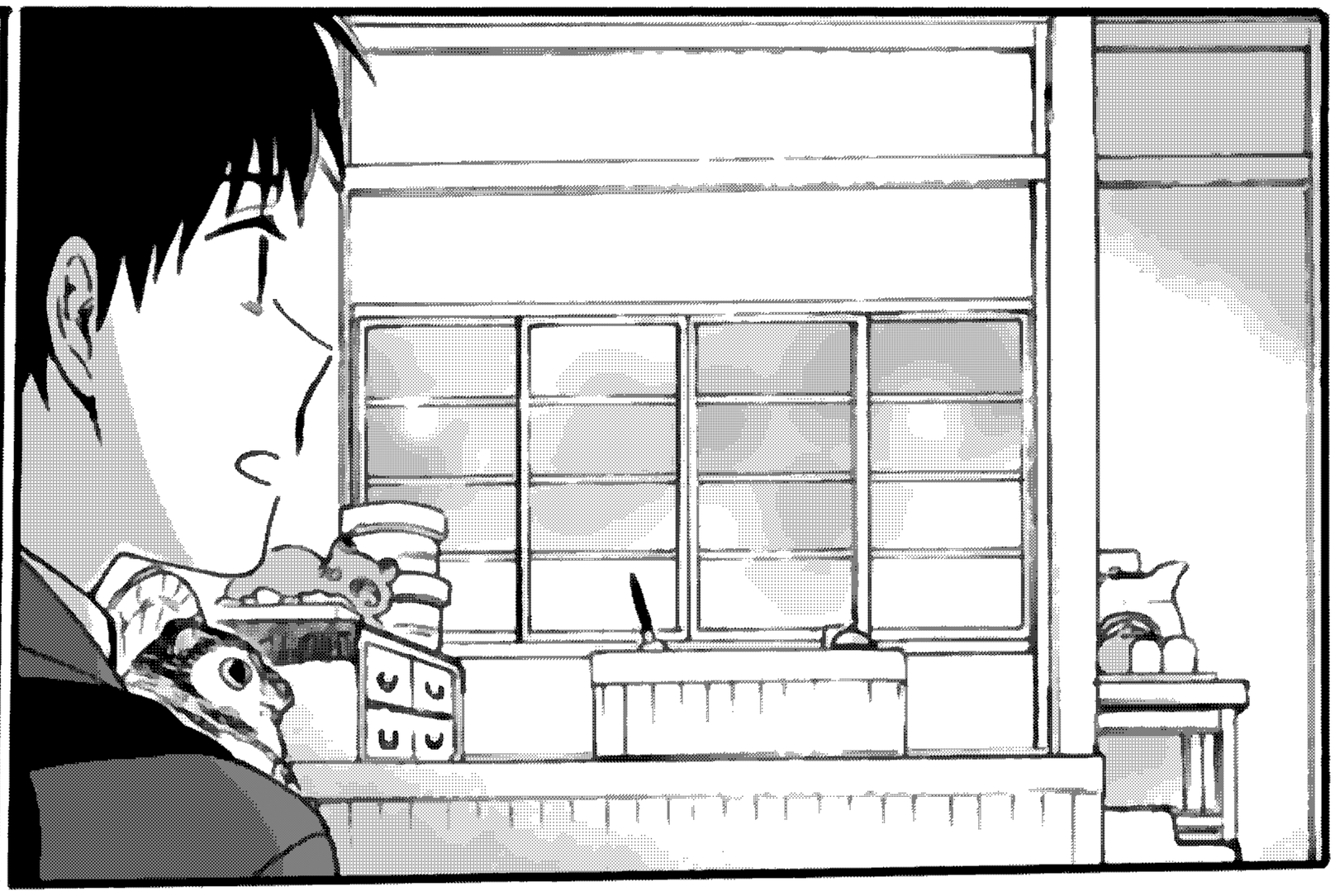

但工作…

里间这时留，解也错…
疲不在长逗缓劳

家馆围好这旅氛挺…

在现想不想这些
打咩打咩

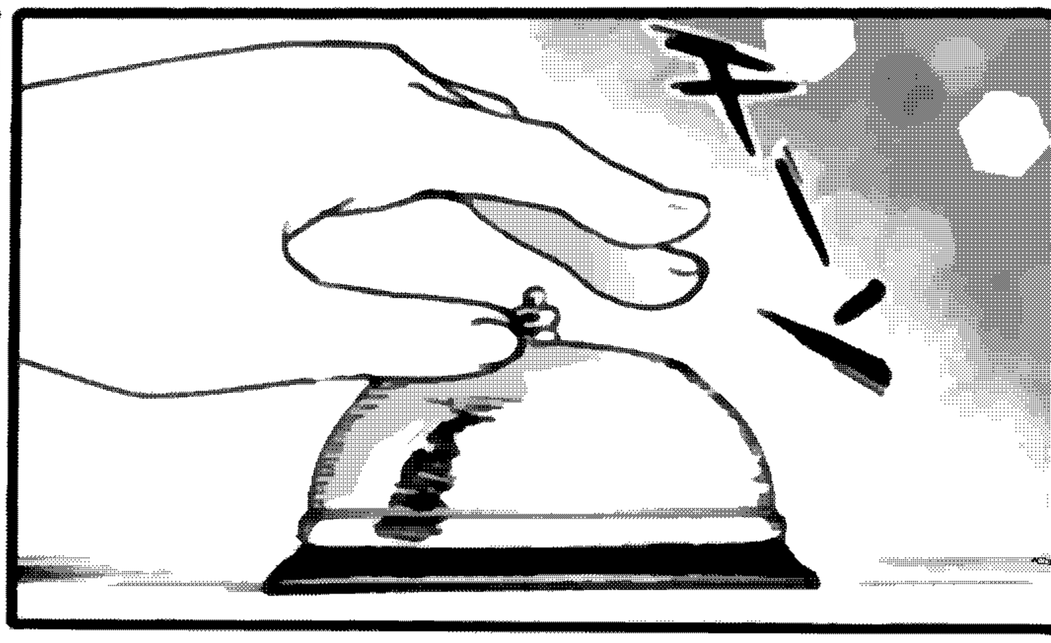

这用个吗

主唤召店器

人没吗…

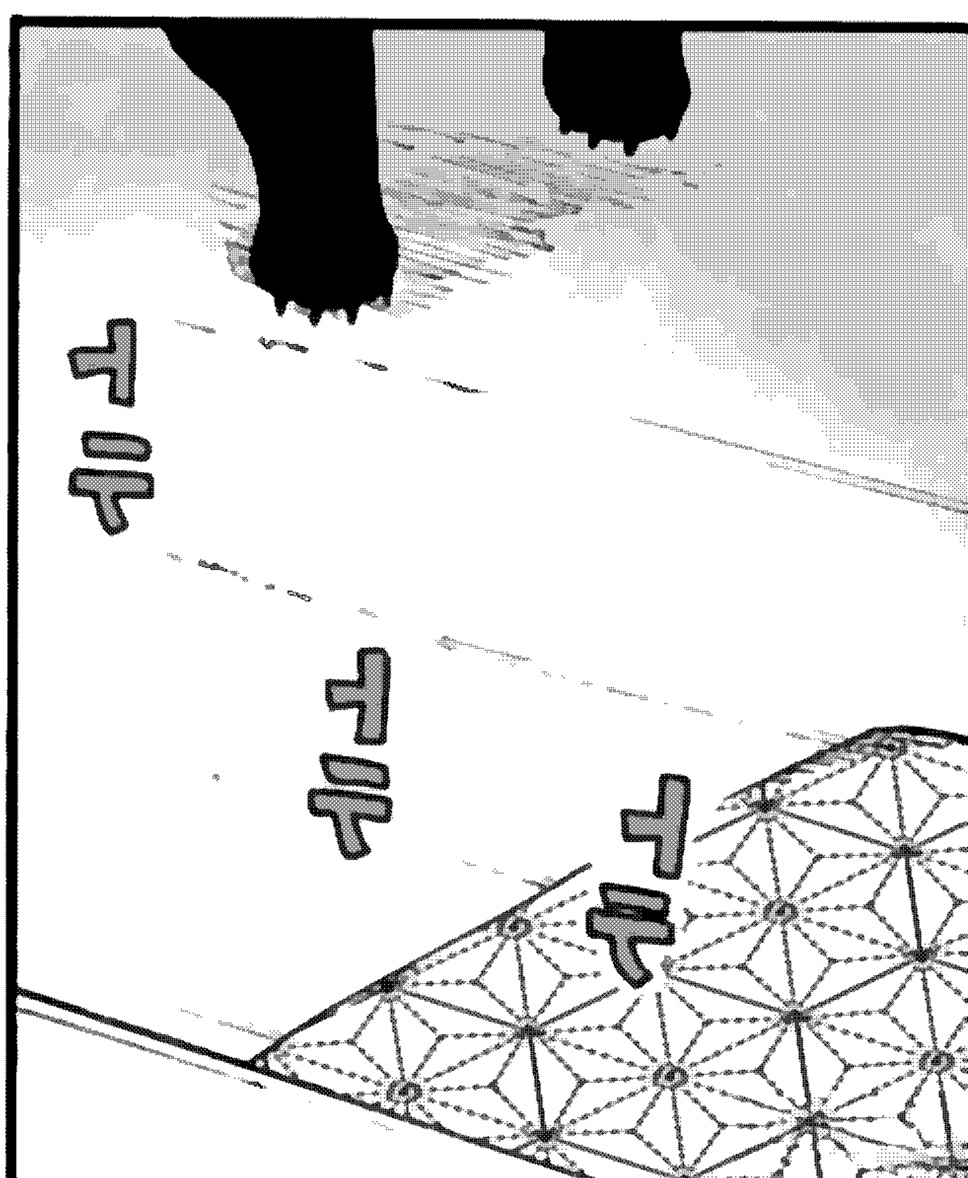

您好~欢迎光临

叫太？不蓬…

田，本人的旅馆主人是我是

狸猫

欢迎来到小俣ROOT

是天有作
但明还工

啊~…
能三好
如果个就
住天了~…

您打算晚
住几晚
呢？

这旅馆来错
看起不错
很不

嗯

可以住
再多会儿
一会儿
哦？

您来惫
竟起疲
毕看很
很疲惫
嘛

……

那…那就…住一周…
住一周啊！
哈哈
哈哈
哈哈

知要个度无也有限嘛

是叫"犬人"个字这名吗？

啊

你的间了房到

不知道啊

咦？不知道吗？

是狼种亚人哦

…犬头人？

哇
一晚一千日元的房间真是太完美了…!
早餐应早供应是早上8点
旅馆的温泉露天开放上晚到10点
木ぽぽ~
味噌汁
入口处的自动售货机请随意使用
厕所在旅馆的后面
啊…我自了
明了
旅馆电话内线请按0
是午时的那我睡用的
上廊子放里走廊被请放在那里还在那里不动
暂时没什么问题…
不过时间
然很多疑问
虽有
还有什么问题吗?
您有么问题吗?
非常感谢您的细心关照
我就在隔壁房间,如果有什么事可以随时叫我

小
小

是当事却了
明明所的到
明理然情…收感谢
不是…那个

怎么了吗？
啊
嗯

是解了
还不释
过这兴
不他高
…看么

是司期成惯
只公班养习
这在上间已
而的

总之…
请慢用

有点被鬼迷心窍了吗

这么做好吗

因为一时冲动而定了一周的房间

啊…

这里能收到信号啊…

哇啊

你丫的赶紧给老子接电话

别给我装透明

毕竟您看起来很疲劳嘛

小郑

小郑

老子辞职不干了，早看你不爽了

叮叮

…这样会不被烦了就再

家也了
大天苦~
今辛
市多在点播
町宇姐10广
伏府小上您
神政田晚向
~
测~试
为了
让大家
舒服地
入睡，
我来唱
歌吧~
是么播啊
这什广
哈
……
日本~
必须要~
向中国道歉~

ps：歌词纯夹带私货

早上好啊

咔咔

小熙月OOA

小熙月

抱歉…我先去洗漱一下…

餐经备了早已准好哦

…经已这么了晚。

还睡您要吗？

咔——

……我起床

……早上好

ぴくっ
ぴくっ
微醒
稍清
…
…嗯？
好冷啊
ハックション！
ぴくっ
ぴくっ
ぴくっ

哎呀

啊，时间过得真快是…

已经到这个年纪了吗

是那么什么啊

早上好…

你好

早上好

啊

你指的是户田先生家的牛哞君吧

猫是狸也
很好喝哦
这是户田先生的牛奶也是那里来的啊，
…不过牛通常不是只用二足行走吧？
给，牛奶…
是的
牛哞君啊…
哇哦～…
……
牛哞君是属于米罗怪物陶诺斯哦
好脏啊

真不狸的术么吗这的是猫幻什的？

是个人牛怪啊就那半半的物

不见吗您是过

物就怪嘛怪不是物嘛

嗯

物什怪是么？！

怪物？！

里现日这是代本对吧？

顺便一提，我也属于亚人怪物哦

小梁兄

小梁兄

是真的

…的的真真假

欸欸欸欸…？！

然有类当也人

町各样物伏着各怪哦神住种的

塞壬是用歌声使人类入睡的怪物

原来如此~~~

…睡的不错

睡得很好吧？

对，您

是塞壬的宇多田小姐

…听了

是内广播

就町

先司昨晚听到悠生也了吧？

呃啊嗯嗯…脑子有点乱

是一静好方

就么宁美地

这这个而的

就是这样

镇与在处

小类都共

个人物谐

这上怪和对吧？

总之，简单来说…

来很起实看确和平

…不过

ドドドド

悠司先生来度假的吗？

不，我是一时冲动来的

非常推荐牛哞哞牛奶的啊…

工作中上司的职场骚扰也很严重，让人厌恶…

被恋人甩了

我理解您的心情

嘛

现在吃早餐吧

白米

我开动了……
ちゅーん
多亏了本田先生，我感觉精神恢复了
……谢谢
小梨
小梨

翻译：mega长耳兔
嵌字：mega长耳兔
审核：mega长耳兔

本人乃汉化新人
喜欢从左到右读
汉字，最喜欢的
宝可梦是
长耳兔
喜欢的游戏角色
的名字叫
林克
汉化漫画是出于
尝试